ODGOJ ZA ODRŽIVI RAZVOJ I PODUZETNIŠTVO U RADU S UČENICIMA S TEŠKOĆAMA SREDNJE ŠKOLE

Đana Baftiri [1], Ksenija Pinterić [1] i Sanja Prah [1]
[1]Srednja škola-Centar za odgoj i obrazovanje, Zagorska 14, 10000 Zagreb, Republika Hrvatska

KONTAKT:
Srednja škola-Centar za odgoj i obrazovanje
Zagreb, Zagorska 14
Republika Hrvatska
01/3643-437
01/3643-838
091/3643-210
info@ss-czoio.hr
www.ss-czoio.hr

SAŽETAK

U radu se prikazuje primjer dobre prakse u Srednjoj školi - Centar za odgoj i obrazovanje, ustanovi koja ima dugogodišnju tradiciju odgoja i obrazovanja učenika s teškoćama u razvoju. Misijom i vizijom Škole naglašavaju se maksimalno razvijanje i jačanje jakih strana, kreativnih potencijala i ostalih sposobnosti učenika. Učenike i njihove roditelje neprekidno ohrabrujemo kako teškoće nisu jedino što ih određuje i po čemu ih se u društvu procjenjuje.

Naša škola je i suvremena škola jer njeguje različite inovativne pristupe i fleksibilnost u radu, a poduzetništvo i održiv razvoj implementirani su u sadržajima Školskog kurikula kroz brojne izvannastavne aktivnosti i program produženog stručnog postupka te rad u učeničkoj zadruzi „DAR-MAR“. Realizaciju ciljeva cjeloživotnog učenja, održivog razvoja i poduzetništva, uspješno provodimo od 2006. godine kroz aktivno djelovanje učeničke zadruge „DAR-MAR“

Radom u zadruzi učenici razvijaju sklonosti, interese, kreativnost, radne navike, stječu te primjenjuju znanja za ovladavanje proizvodnim procesom. Poseban naglasak stavljamo na razvijanje i njegovanje svijesti o načinu održavanja prirodne ravnoteže kroz ekološko osvještavanje i različite načine recikliranja. Radom u zadruzi učenici stječu različita radna iskustva što ih najbolje priprema za uključivanje u svijet rada nakon završetka školovanja.

Održivi razvoj Škole potičemo kroz usvajanje ekoloških vrijednosti te njihove praktične primjene u radu kroz aktivno sudjelovanje učenika s naglaskom na ekonomsku dimenziju održivosti. Time učenici doprinose kreiranju održivog društva.

Ključne riječi: **ekologija, inovativnost, kreativnost, recikliranje, zadruga**

Srednja škola - Centar za odgoj i obrazovanje, ustanova je u kojoj se odgajaju i obrazuju učenici s teškoćama u razvoju u sljedećim programima:

- strukovni programi za stjecanje niže stručne spreme
- posebni programi za stjecanje kompetencija u
- aktivnostima svakodnevnog života uz individualizirane postupke (14-17 i 17-21 godina).

UČENIČKA ZADRUGA DAR-MAR

JAČANJE JAKIH STRANA, KREATIVNIH POTENCIJALA I OSTALIH SPOSOBNOSTI UČENIKA KROZ BROJNE AKTIVNOSTI U ŠKOLI

SMOTRA UČENIČKIH ZADRUGA

SUVREMENA SMO ŠKOLA KOJA NJEGUJE JEDINSTVEN, INOVATIVAN I FLEKSIBILAN PRISTUP

PODUZETNIČKI DUH

Kreativna rješenja i alternative za zdrave i održive navike

EKOLOŠKU SVIJEST I SUŽIVOT S PRIRODOM I OKOLIŠEM

ODGOJ ZA ODGOVORNO DJELOVANJE I ODRŽIV RAZVOJ

Zadovoljavanje potreba učenika:
- **Aktivno istraživanje svijeta**
- **Ljubav prema okolišu**
- **Učenje temeljeno na iskustvu**
- **Osposobljavanje za djelovanje na održiv razvoj**

POVEZIVANJE TEORETSKIH I PRAKTIČNIH ZNANJA

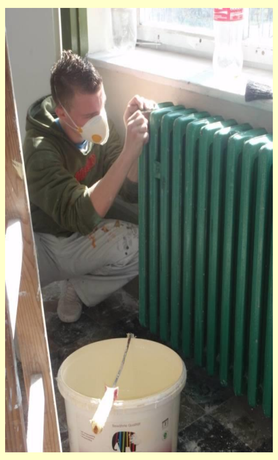

Uređivanje okoliša škole

Naša pozitivna iskustva uključivanja učenika u izvannastavne aktivnosti potiču i jačaju...

Kreativni pristup u radu

Prodajne izložbe

U izvannastavnim aktivnostima sudjeluje 70% učenika Škole !

INKLUZIVNI PRISTUP I VOLONTERIZAM U FUNKCIJI ODRŽIVOG RAZVOJA

Suradnja redovne škole i posebne ustanove i osvješćivanje ekoloskog pristupa i održivog razvoja

REALIZACIJA ODGOJA I OBRAZOVANJA ZA PODUZETNIŠTVO I ODRŽIVI RAZVOJ

- **Izvannastavne aktivnosti**
- **PSP**

Prihvaćanje i tolerancija u društvu

Radom u zadruzi učenici **stječu različita radna iskustva što ih najbolje priprema za uključivanje u svijet rada**

Time im se omogućuje:
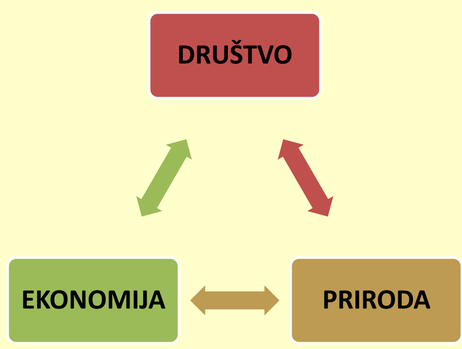
- ❑ stjecanje radnih navika i poželjnih vještina i navika pri radu
- ❑razumijevanje pojma tržišta i konkurentnosti
- ❑poznavanje i primjenu svih faza proizvodnje
- ❑razumijevanje vrijednosti rada i cijene gotovog proizvoda
- ❑jačanje sposobnosti timskog rada i samorealizacije pojedinca
- ❑stjecanje pregovaračkih, prezentacijskih i prodavačkih vještina
- ❑obogaćivanje i integriranje estetskih, ekoloških i kulturnih vrijednosti
- ❑djelovanje u lokalnoj zajednici.